



柳辻こども園 親子お餅つき大会

ぺ
っ
たん

園庭に立ち込める湯気
かまどから出る煙
美味しそうな香り
ぺったんぺったん杵でつく音
にぎやかな「よいしょ！」の掛け声！

ぺ
っ
たん

12.9 2023
SAT

10:00-10:10 受付
10:10-10:30 餅つきタイム
10:30-11:15 食事



《場所》 柳辻こども園 本館

《参加費》 無料

《申込み》 予約不要・当日受付。
直接柳辻こども園に
お越し下さい。

《持ち物》 ぬれおしぼり・お箸やスプーン・
お皿・水筒(コップ)・タオル・
保護者用スリッパ・靴用のビニール袋 等
・お部屋で食べる時には上靴・スリッパを履いて下さい。
・下靴は、子どもも保護者もレジ袋に入れて各自お持ち下さい。

※雨天決行※当日駐車禁止

親子で昔ならではの
お餅つきを応援した後、
美味しいお餅をお腹一杯
食べましょうね！

親子お餅つき大会の流れはこちら！



受付時間

10:00~10:10

•申込書にご記入くだ
さい

お餅つきタイム

10:10~10:30

•お餅つきを親子で
見学して楽しんでく
ださい

食事時間

10:30~11:15

•本館1階西側の
たんぼぼ組のお部屋
で食べてください。

*セルフサービスとなります。
*衛生面の安全確保の為、
お餅の持ち帰りはご遠慮ください。
*爪は短く切って清潔にしてください。
*大根は大人用に作っていますので
少し辛めになっています。
*保護者の方でお餅をつかれる際は、
体調不良の方はご遠慮ください。

★皆様のご参加をお待ちしています★

お知り合いなどで該当の方がおられましたら、このプリントで知らせてあげて下さい。





柳辻こども園 親子お餅つき大会

ぺ
っ
たん

園庭に立ち込める湯気
かまどから出る煙
美味しそうな香り
ぺったんぺったん杵でつく音
にぎやかな「よいしょ！」の掛け声！

ぺ
っ
たん

12. 9 2023
SAT

10:00-10:10 受付
10:10-10:30 餅つきタイム
10:30-11:15 食事



《場所》 柳辻こども園 本館

《参加費》 無料

《申込み》 予約不要・当日受付。
直接柳辻こども園に
お越し下さい。

《持ち物》 ぬれおしぼり・お箸やスプーン・
お皿・水筒(コップ)・タオル・
保護者用スリッパ・靴用のビニール袋等
・お部屋で食べる時には上靴・スリッパを履いて下さい。
・下靴は、子どもも保護者もレジ袋に入れて各自お持ち下さい。

※雨天決行※当日駐車禁止

親子で昔ならではの
お餅つきを応援した後、
美味しいお餅をお腹一杯
食べましょうね！

親子お餅つき大会の流れはこちら！



受付時間

10:00~10:10

•申込書にご記入くだ
さい

お餅つきタイム

10:10~10:30

•お餅つきを親子で
見学して楽しんでく
ださい

食事時間

10:30~11:15

•本館1階西側の
たんぼぼ組のお部屋
で食べてください。

*セルフサービスとなります。
*衛生面の安全確保の為、
お餅の持ち帰りはご遠慮ください。
*爪は短く切って清潔にしてください。
*大根は大人用に作っていますので
少し辛めになっています。
*保護者の方でお餅をつかれる際は、
体調不良の方はご遠慮ください。

★皆様のご参加をお待ちしています★

お知り合いなどで該当の方がおられましたら、このプリントで知らせてあげて下さい。





柳辻こども園 親子お餅つき大会

ぺ
っ
たん

園庭に立ち込める湯気
かまどから出る煙
美味しそうな香り
ぺったんぺったん杵でつく音
にぎやかな「よいしょ！」の掛け声！

ぺ
っ
たん

12.9 2023
SAT

10:00-10:10 受付
10:10-10:30 餅つきタイム
10:30-11:15 食事



《場所》 柳辻こども園 本館

《参加費》 無料

《申込み》 予約不要・当日受付。
直接柳辻こども園に
お越し下さい。

《持ち物》 ぬれおしぼり・お箸やスプーン・
お皿・水筒(コップ)・タオル・
保護者用スリッパ・靴用のビニール袋等
・お部屋で食べる時には上靴・スリッパを履いて下さい。
・下靴は、子どもも保護者もレジ袋に入れて各自お持ち下さい。

※雨天決行※当日駐車禁止

親子で昔ならではの
お餅つきを応援した後、
美味しいお餅をお腹一杯
食べましょうね！

親子お餅つき大会の流れはこちら！



受付時間

10:00~10:10

お餅つきタイム

10:10~10:30

食事時間

10:30~11:15

・申込書にご記入くだ
さい

・お餅つきを親子で
見学して楽しんでく
ださい

・本館1階西側の
たんぼ組のお部屋
で食べてください。

*セルフサービスとなります。
*衛生面の安全確保の為、
お餅の持ち帰りはご遠慮ください。
*爪は短く切って清潔にしてください。
*大根は大人用に作っていますので
少し辛めになっています。
*保護者の方でお餅をつかれる際は、
体調不良の方はご遠慮ください。

★皆様のご参加をお待ちしています★

お知り合いなどで該当の方がおられましたら、このプリントで知らせてあげて下さい。





柳辻こども園 親子お餅つき大会

ぺ
っ
たん

園庭に立ち込める湯気
かまどから出る煙
美味しそうな香り
ぺったんぺったん杵でつく音
にぎやかな「よいしょ！」の掛け声！

ぺ
っ
たん

12.9 2023
SAT

10:00-10:10 受付
10:10-10:30 餅つきタイム
10:30-11:15 食事



《場所》 柳辻こども園 本館

《参加費》 無料

《申込み》 予約不要・当日受付。
直接柳辻こども園に
お越し下さい。

《持ち物》 ぬれおしぼり・お箸やスプーン・
お皿・水筒(コップ)・タオル・
保護者用スリッパ・靴用のビニール袋等
・お部屋で食べる時には上靴・スリッパを履いて下さい。
・下靴は、子どもも保護者もレジ袋に入れて各自お持ち下さい。

※雨天決行※当日駐車禁止

親子で昔ならではの
お餅つきを応援した後、
美味しいお餅をお腹一杯
食べましょうね！

親子お餅つき大会の流れはこちら！



受付時間

10:00~10:10

お餅つきタイム

10:10~10:30

食事時間

10:30~11:15

・申込書にご記入くだ
さい

・お餅つきを親子で
見学して楽しんでく
ださい

・本館1階西側の
たんぼ組のお部屋
で食べてください。

*セルフサービスとなります。
*衛生面の安全確保の為、
お餅の持ち帰りはご遠慮ください。
*爪は短く切って清潔にしてください。
*大根は大人用に作っていますので
少し辛めになっています。
*保護者の方でお餅をつかれる際は、
体調不良の方はご遠慮ください。

★皆様のご参加をお待ちしています★

お知り合いなどで該当の方がおられましたら、このプリントで知らせてあげて下さい。



こっこクラブ 



親子フラダンスと クリスマス記念撮影会



赤ちゃんが寝ててもOK!
抱っこしながらでも
座りながらでも
楽しめます♪

12.19 TUE

10:30～11:30

柳辻こども園
本館2階りす組

参加費
無料

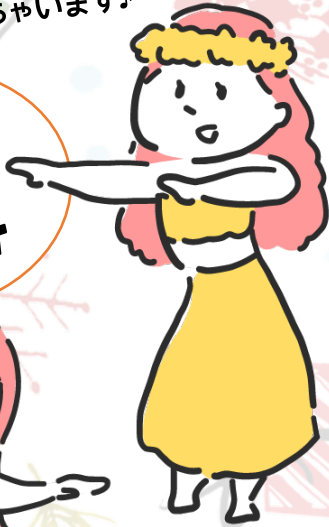

みんな
で
レ
ッ
ツ
フ
ラ
ダ
ン
ス
♪



講師：kimi 先生
Aloha hula studio kimiを運営。
子どもから大人まで楽しめるフラダンス教室を山科区のフレスコ勸修寺店やアルプラザ、河原町等で教室を開催中。

《申込み》要予約 先着10組
11月20日(月)～
電話 075-594-1095
もしくは窓口にて受付
《持ち物》いつものお出かけ用セット

こっこクラブとは…？ 

子育て支援サークルのクラブです。
対象は未就園の方です。
初めての方も大歓迎！
「どんな事をするのかな？」と
気軽に来てくださいね。

同日11:30からは
こっこクラブ

ランチ体験



園給食を体験できます♪

参加費：大人300円/名 子ども無料（※当日受付にて）

申込：先着5組 申込み方法は上記に同じ
（お子様の月齢やお子様の給食の有無）

持ち物：エプロン・おしぼり・お食事セット・着替え等

※離乳食のご用意はできかねますので、ご持参ください。
（完了食～用意可）

※メニューは変更になることもあります、ご了承下さい。
※食後自由解散となります。

メニュー：

★皆様のご参加をお待ちしています★

お知り合いなどで該当の方がおられましたら、このプリントで知らせてあげてください。

Tel 075-594-1095 Fax 075-502-1591 〒607-8168京都市山科区柳辻池尻町44-1 柳辻こども園 園長 片岡滋夫
HP <http://www.nagitsuji-kodomoen.com> E-mail: info@nagitsuji-kodomoen.com 2023.09

こっこクラブ 



親子フラダンスと クリスマス記念撮影会



赤ちゃんが寝ててもOK!
抱っこしながらでも
座りながらでも
楽しめます♪

12.19 TUE

10:30～11:30

柳辻こども園
本館2階りす組

参加費
無料

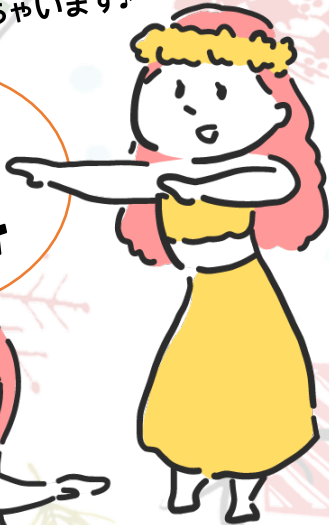

みんな
で
レ
ッ
ツ
フ
ラ
ダ
ン
ス
♪



講師：kimi 先生
Aloha hula studio kimiを運営。
子どもから大人まで楽しめるフラダンス教室を山科区のフレスコ勸修寺店やアルプラザ、河原町等で教室を開催中。

《申込み》要予約 先着10組
11月20日(月)～
電話 075-594-1095
もしくは窓口にて受付
《持ち物》いつものお出かけ用セット

こっこクラブとは…？ 

子育て支援サークルのクラブです。
対象は未就園の方です。
初めての方も大歓迎！
「どんな事をするのかな？」と
気軽に来てくださいね。

同日11:30からは
こっこクラブ

ランチ体験



園給食を体験できます♪

参加費：大人300円/名 子ども無料（※当日受付にて）

申込：先着5組 申込み方法は上記に同じ
（お子様の月齢やお子様の給食の有無）

持ち物：エプロン・おしぼり・お食事セット・着替え等

※離乳食のご用意はできかねますので、ご持参ください。
（完了食～用意可）

※メニューは変更になることもあります、ご了承下さい。
※食後自由解散となります。

メニュー：

★皆様のご参加をお待ちしています★

お知り合いなどで該当の方がおられましたら、このプリントで知らせてあげてください。

Tel 075-594-1095 Fax 075-502-1591 〒607-8168京都市山科区柳辻池尻町44-1 柳辻こども園 園長 片岡滋夫
HP <http://www.nagitsuji-kodomoen.com> E-mail: info@nagitsuji-kodomoen.com 2023.09

こっこクラブ 



親子フラダンスと クリスマス記念撮影会



赤ちゃんが寝ててもOK!
抱っこしながらでも
座りながらでも
楽しめます♪

12.19 TUE

10:30～11:30

柳辻こども園
本館2階りす組

参加費
無料

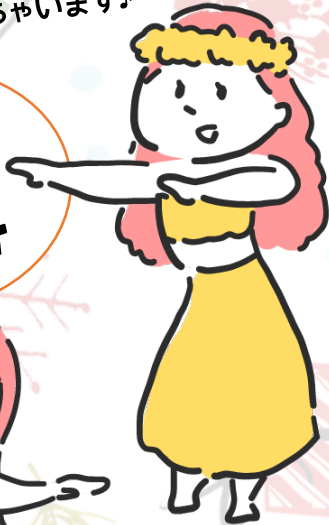

みんな
で
レ
ッ
ッ
フ
ラ
ダ
ン
ス
♪



講師：kimi 先生
Aloha hula studio kimiを運営。
子どもから大人まで楽しめるフラダンス教室を山科区のフレスコ勸修寺店やアルプラザ、河原町等で教室を開催中。

《申込み》要予約 先着10組
11月20日(月)～
電話 075-594-1095
もしくは窓口にて受付
《持ち物》いつものお出かけ用セット

こっこクラブとは…？ 

子育て支援サークルのクラブです。
対象は未就園の方です。
初めての方も大歓迎！
「どんな事をするのかな？」と
気軽に来てくださいね。

同日11:30からは
こっこクラブ

ランチ体験



園給食を体験できます♪

参加費：大人300円/名 子ども無料（※当日受付にて）

申込：先着5組 申込み方法は上記に同じ
（お子様の月齢やお子様の給食の有無）

持ち物：エプロン・おしぼり・お食事セット・着替え等

※離乳食のご用意はできかねますので、ご持参ください。
（完了食～用意可）

※メニューは変更になることもあります、ご了承下さい。
※食後自由解散となります。

メニュー：

★皆様のご参加をお待ちしています★

お知り合いなどで該当の方がおられましたら、このプリントで知らせてあげてください。

Tel 075-594-1095 Fax 075-502-1591 〒607-8168京都市山科区柳辻池尻町44-1 柳辻こども園 園長 片岡滋夫
HP <http://www.nagitsuji-kodomoen.com> E-mail: info@nagitsuji-kodomoen.com 2023.09

こっこクラブ 



親子フラダンスと クリスマス記念撮影会



赤ちゃんが寝ててもOK!
抱っこしながらでも
座りながらでも
楽しめます♪

12.19 TUE

10:30～11:30

柳辻こども園
本館2階りす組

参加費
無料

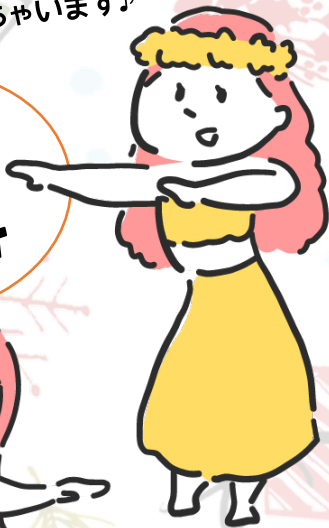

みんな
で
レ
ッ
ツ
フ
ラ
ダ
ン
ス
♪



講師：kimi 先生
Aloha hula studio kimiを運営。
子どもから大人まで楽しめるフラダンス教室を山科区のフレスコ勸修寺店やアルプラザ、河原町等で教室を開催中。

《申込み》要予約 先着10組
11月20日(月)～
電話 075-594-1095
もしくは窓口にて受付
《持ち物》いつものお出かけ用セット

こっこクラブとは…？ 

子育て支援サークルのクラブです。
対象は未就園の方です。
初めての方も大歓迎！
「どんな事をするのかな？」と
気軽に来てくださいね。

同日11:30からは
こっこクラブ

ランチ体験



園給食を体験できます♪

参加費：大人300円/名 子ども無料（※当日受付にて）

申込：先着5組 申込み方法は上記に同じ
（お子様の月齢やお子様の給食の有無）

持ち物：エプロン・おしぼり・お食事セット・着替え等

※離乳食のご用意はできかねますので、ご持参ください。
（完了食～用意可）

※メニューは変更になることもあります、ご了承下さい。
※食後自由解散となります。

メニュー：

★皆様のご参加をお待ちしています★

お知り合いなどで該当の方がおられましたら、このプリントで知らせてあげてください。

Tel 075-594-1095 Fax 075-502-1591 〒607-8168京都市山科区柳辻池尻町44-1 柳辻こども園 園長 片岡滋夫
HP <http://www.nagitsuji-kodomoen.com> E-mail: info@nagitsuji-kodomoen.com 2023.09